

2025年度

第21回みやこ祭

第2回 部屋割会議

日時：8月20日（水）16：30～

形態：オンライン（Zoom）

項目

| | |
|-----------------------------|----|
| 1. 部屋割について | 2 |
| 2. 事務局より | 6 |
| 3. 企画局より | 7 |
| 4. 安全局より | 8 |
| (1) 飲酒について | 8 |
| (2) 屋内飲食について | 8 |
| (3) フロア代表団体について | 9 |
| (4) 電力使用に関するお知らせ | 12 |
| (5) 屋内電力申請について | 13 |
| (6) 屋内装飾案・電化製品配置案について | 16 |

本会議に関する質問は、質問フォームから受け付けます。質問フォームは下記の URL か QR コードから回答してください。詳細は質問フォームの説明欄をご確認ください。

URL： <https://forms.gle/jpASY8gSabRTesG88>



QR コード

1. 部屋割について

【第21回みやこ祭 屋内参加部屋割 仮案】

屋内参加申請フォーム、メール、第1回部屋割会議での調整および昨年度の部屋割を参考に組んだ部屋割を記載しております。下記の表および P. 4～P. 5 の教室見取り図をご確認ください。本会議での出席団体の3分の2以上の賛成による承認をもって部屋割を決定します。

| 1号館 | 団体名 |
|-----|--|
| 102 | プロトタイピング研究会 (11/2、3) ナチュール(11/4) |
| 103 | 星の広場の会(11/2) めとぼけ(11/3、4) |
| 107 | ジャズ研究会(11/2、3) |
| 201 | AR会 |
| 202 | studioFLY (11/2) 学生教育研究会(11/3、4) |
| 203 | ナチュール(11/2) A.T.L. (11/3、4) |
| 204 | ピアノ室内楽サークル Dolce(11/2) Team”Lamp”(11/3、4) |
| 205 | 奥野ゼミ(11/2) 美術部(11/3、4) |
| 206 | 弾き語りサークル Unplugged(11/2、3) studioFLY(11/4) |
| 208 | スマン研(11/2) |

| 7号館 | 団体名 |
|-------|---|
| スタジオオ | 児童文化研究会、Cap ⁵ 、鳥人間部 T-MIT (時間割は部屋割り会議1での決定に準ずる) |
| 211 | 茶道研究会 |
| 212 | 茶道研究会 |
| 213 | 茶道研究会 |
| 215 | 将棋部(11/2、3) |
| 216 | Hat Trick、メタバース研究会(11/2) メタバース研究会(11/3、4) |
| 218 | ボードゲーム研究会 |
| 221 | マンガ研究会 |
| 222 | 書道部 |
| 223 | 推理小説研究会 |

| | |
|-------|--|
| | Hat Trick(1 1 / 3, 4) |
| 2 0 9 | 管弦楽団(1 1 / 2, 3) 三曲会(1 1 / 4) |
| 2 1 0 | 劇団時計 |
| 2 2 0 | das Lied |
| 2 3 0 | 人力飛行機研究会 MaPPL |
| 2 4 0 | お笑いサークル傾喜者 (1 1 / 2) エリカ混声合唱団、グリーク ラブ(1 1 / 3, 4) |
| 3 0 1 | 文藝部 |
| 3 0 2 | 地理学研究会 |
| 3 0 4 | 美術部(1 1 / 2) ビートボックスサークル BeatRiZe(1 1 / 3) |
| 3 0 9 | 映画サークル KINO(1 1 / 2, 3) 管弦楽団(1 1 / 4) |

| | |
|-------|----------------------|
| | |
| 2 2 4 | 東方都立璋 |
| 2 2 5 | Closeup Magic Circle |
| 2 2 7 | マイクロコンピュータ研究会 |
| 2 2 8 | いきもの！サークル東京 |
| 2 2 9 | インダストリート(1 1 / 2, 3) |
| 2 3 0 | 鉄道研究会 |
| | |
| | |
| | |

| | |
|-------|---------|
| その他 | 団体名 |
| 光の塔 | 写真部 |
| 小ロッカー | 中東文化研究会 |

【1号館教室種別】

| | |
|------------------|---|
| 机・椅子の移動 可能教室 | 1 0 2・1 0 4・2 0 2・2 0 3・2 0 4・2 0 5・2 0 6・2 0 8・ 2 0 9教室 |
| 机・椅子の移動 不可能教室 | 1 0 1・1 0 7・2 0 1・2 1 0・2 2 0・2 3 0・2 4 0・3 0 1・ 3 0 2・3 0 4・3 0 9教室 |

【教室見取り図】

1号館1階

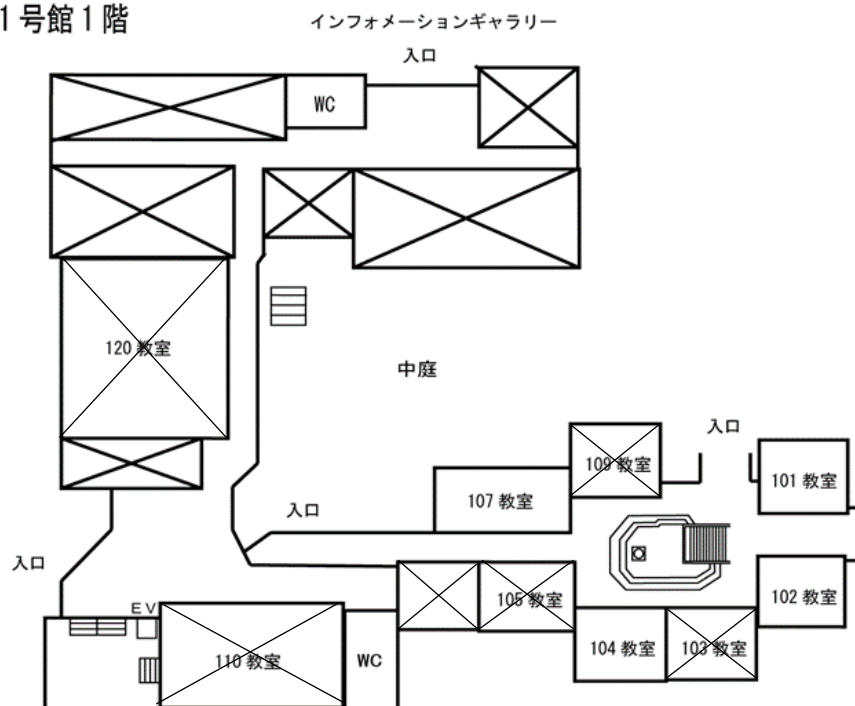

1号館2階

AV棟2階

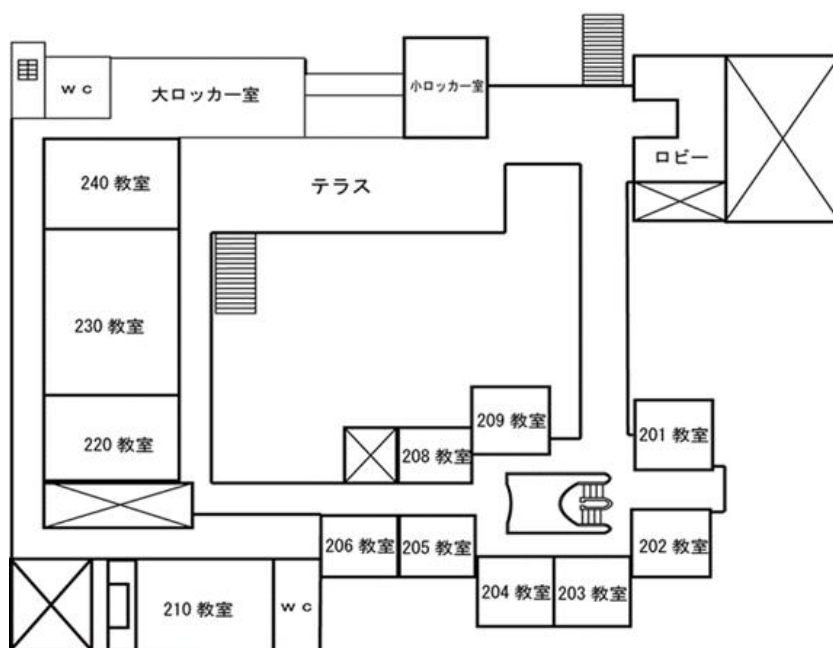

1号館3階

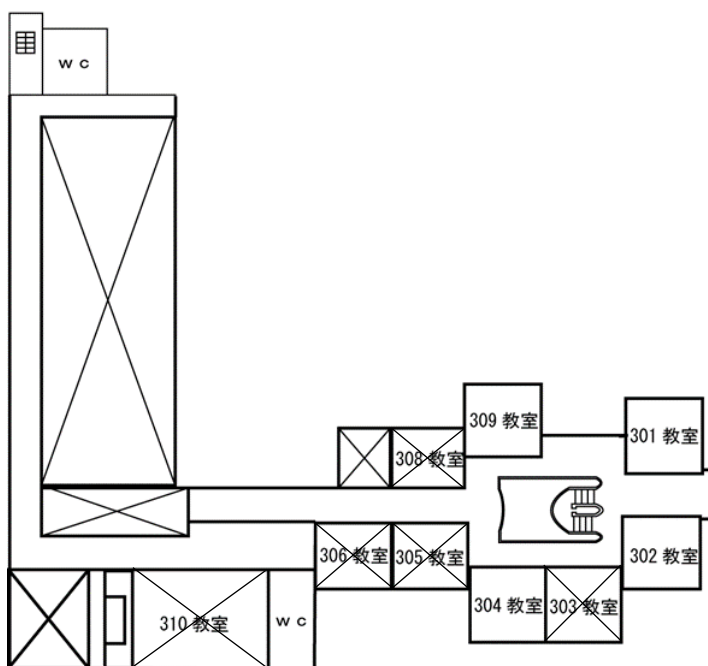

7号館2階

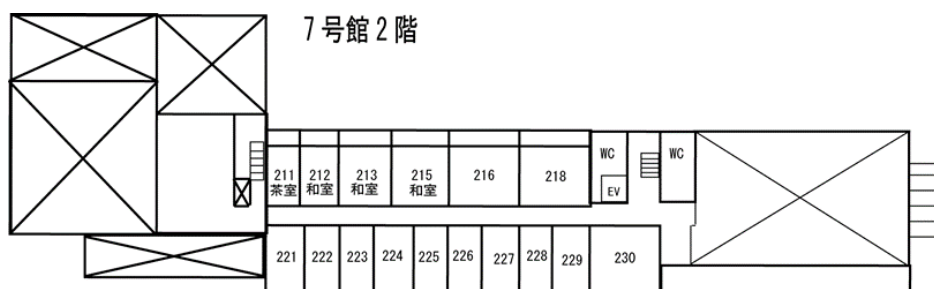

7号館1階

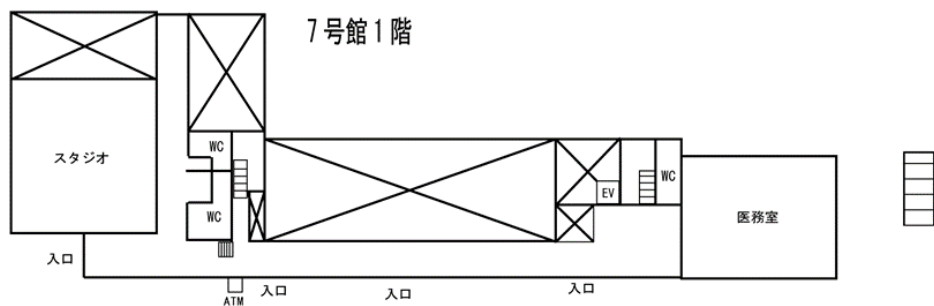

2. 事務局より

第二次申請マニュアルには、第2次申請についての説明が書かれています。第2次申請は、1号館物件、7号館物件、特別参加物件、備品、立て看板、解錠・施錠、現物に関する申請です。

申請の締切は厳守し、代表者は各会議と個別折衝に必ず出席してください。

詳しくは別冊資料「第二次申請マニュアル」をご覧ください。

3. 企画局より

1号館の中庭側の壁全域に投影する本部企画「Projection Mapping」を実施することに伴い、以下のご協力のほどよろしくお願いいたします。

- ① 本企画実施に伴う音出しの了承。
- ② 本企画の音響を防げる恐れのある各団体の音出しの制限。
- ③ 室内の光が投影の妨げとなる恐れがあるため、準備時間、及び、企画実施中は1号館中庭に面する107教室・109教室・208教室・209教室・220教室・230教室・240教室・308教室・309教室のブラインドを閉める。または、窓への暗幕の設置。
- ④ プロジェクター使用により、準備時間、及び、企画実施中の1号館2階220教室・230教室前の通行禁止。
- ⑤ 1号館に光を投影し行う関係上、1号館中庭及び1号館の照明の一部消灯の了承。

4. 安全局より

(1) 飲酒について

今年度は安全第一の大学祭の実施を目指します。そのため、トラブル等の発生防止の観点から、大学祭全体で酒類の提供および構内での飲酒を禁止します。ご理解、ご協力をよろしくお願いします。

(2) 屋内飲食について

構内の汚損防止等の観点から、屋内飲食は事前に申請があった団体の使用教室のみ許可します。大学祭実行委員会内で食品管理の状況を把握するため、企画内で飲食の提供を行う旨を参加申請にて申請した団体を対象に、**食品取扱申請書**の提出をしていただきます。

下記に記載の参加団体は注意事項を参考に、配布した食品取扱申請書を記入し大学祭実行委員会安全局（mepo.anzen21st@gmail.com）に8月31日（日）までにメールにて提出をお願いします。右のQRコードからも読み取れます。



【屋内飲食申請団体】

Hat Trick、ジャズ研究会、ナチュール、ボードゲーム研究会、管弦楽団、地理学研究会、茶道研究会

【注意事項】

- ・生ものを除く既製品のみとします。食品を容器に移す以外に、食品を加工しないでください。
- ・上記の例外として、市販の加熱加工済みのコーヒー豆や茶葉を使用し、コーヒーや紅茶、緑茶を淹れる、という加工行為は認められます。
- ・冷蔵庫、電子レンジ等の電化製品は、その企画を行っている教室内のみで使用できます。また、予め使用する電化製品を大学祭実行委員会に申請し、認められたもののみ使用可能とします。
- ・電力上限の都合上冷蔵庫の使用が難しい場合は、クーラーボックスの使用をお勧めします。

- ・その他の飲料品に関して、既製の製品を温めるまたは冷やす、容器に移す以外の加工行為は禁止です。

例：果物を絞り、ジュースを作ることは不可

(3) フロア代表団体について

【フロア代表とは】

フロア代表とは、大学祭本部の構成員として各団体と大学祭本部の伝達役を担い、大学祭期間中の管轄フロアの安全確認および清掃状況の点検・報告を行っていただく団体のことです。

屋内参加団体を対象とし、企画が行われるフロアごとに1団体を選出します。

【フロア区分】

A：1号館1階（102・103・107教室）

B：1号館2階（小）（201～206・208・209教室）

C：1号館2階（大）・特殊施設・その他（210～240教室、301・302・304・309教室、ロッカールーム、光の塔）

D：7号館

大学祭期間中は主に以下の業務を行っていただきます。

- ・管轄ブロック内の清掃状況のチェック
- ・大学祭本部から管轄フロア内への情報伝達
- ・チェックシートの配布・回収

【選出方法】

まず上記のフロアごとに1団体の立候補を募ります。なお、代表団体の業務は大学祭期間中毎日行っていただきますので、3日間参加する団体（下記一覧の下線団体）の中で立候補をお願いします。

立候補する団体がいない場合、近年フロア代表を務めていない団体にフロア代表の業務をお願いします。

※フロア A は 3 日間参加する団体がいないため、1 日目・2 日目と 3 日目分けてフロア代表団体をお願いいたします。

※詳しい業務内容は 10 月 13 日（月・祝）に行われる第 4 回参加準備会議にて説明します。各参加団体代表者・副代表者ともに出席をお願いします。

※フロア代表以外の参加団体には、トイレ・流し場の清掃やごみ処理状態の確認等の業務を割り振ります。

【各フロア所属団体一覧】

・フロア A

プロトタイピング研究会、ナチュール、星の広場の会、めとぼけ、ジャズ研究会

・フロア B

AR 会、studioFLY、学生教育研究会、ナチュール、A.T.L.、ピアノ室内楽サークル Dolce、Team”Lamp”、奥野ゼミ、美術部、弾き語りサークル Unplugged、スマン研、管弦楽団、三曲会、Hat Trick

・フロア C

劇団時計、das Lied、人力飛行機研究会 MaPPL、お笑いサークル傾喜者、エリカ混声合唱団、グリークラブ、文藝部、地理学研究会、ビートボックスサークル BeatRize、映画サークル KINO、管弦楽団、中東文化研究会、写真部、美術部

・フロア D

児童文化研究会、Cap⁵、鳥人間部 T-MIT、マンガ研究会、書道部、推理小説研究会、東方都立璋、Closeup Magic Circle、マイクロコンピュータ研究会、いきもの！サークル東京、インダストリート、Hat Trick、メタバース研究会、ボードゲーム研究会、鉄道研究会、茶道研究会、将棋部

各フロア 代表候補団体

フロア A 代表団体候補(敬称略)

| 1 日目 | 2 日目 | 3 日目 |
|-----------------------|-----------------------|------|
| プロトタイピング研究会 ジャズ研究会 | プロトタイピング研究会 ジャズ研究会 | めとぼけ |

※1 日目・2 日目に参加予定のプロトタイピング研究会様・ジャズ研究会様のどちらかに **1 日目・2 日目**の代表団体お願いしたいと考えております。

2 日目・3 日目に参加予定のめとぼけ様に **3 日目**の代表団体をお願いしたいと考えております。

フロア B 代表団体候補

AR 会様のみ 3 日間参加予定なので、代表をお願いしたいと考えております。

フロア C 代表団体候補(敬称略)

劇団時計、das Lied、人力飛行機研究会 MaPPL、文藝部、地理学研究会、中東文化研究会、写真部

フロア D 代表団体候補(敬称略)

マンガ研究会、書道部、推理小説研究会、東方都立璋、Closeup Magic Circle、マイクロコンピュータ研究会、いきもの！サークル東京、メタバース研究会、ボードゲーム研究会、鉄道研究会、茶道研究会

（４）電力使用に関するお知らせ

【電気使用上の知識・注意事項】

昨年度に引き続き、電気に関する知識・注意事項について別冊資料にて周知を行います。団体内にて共有をお願いします。また、各会議でお伝えしている通り、今年度も**教室外からの電力の供給はできません**。ご迷惑をおかけしますが、ご理解・ご協力のほどよろしくお願いいたします。

【屋内巡回の実施】

大学祭期間中に屋内火災、食中毒防止のため電気および食品に関する巡回を行います。以下巡回の概要です。

〈準備日〉

・ 11月1日の準備日の物件移動後、大学祭当日に使用するすべての申請した電化製品を教室に運び、屋内巡回をしている実行委員会がチェックを行います。申請通りの電化製品かを確認し、確認が取れたものに印をつけさせていただきます。
申請された電化製品かを確認が取れるまでは教室の施錠を行うことができません。ただし、1日目、2日目、3日目で教室を利用する団体が変わる場合は、1日目の団体は準備日に印をつけますが2日目、3日目の団体は営業日の巡回時に印をつけます。

〈大学祭当日〉

・ 10：00から委員が屋内巡回を行い、営業前のチェックを行います。チェックを受けてから電気を使用してください。
・ 委員のチェックにて指摘された点は直ちに改善してください。改善が見られない場合は、参加団体禁止事項リストに基づいて違反点数を課します。

〈その他〉

・ 営業時刻における屋内巡回では、電気に関しては主に電化製品は申請したもののみを使用しているか、食品に関しては申請された食品のみを使用しているかを確認します。確認項目の詳細は決定次第、各会議にてご連絡いたします。

(5) 屋内電力申請について

【概要】

大学祭期間中にブレーカーが落ち、大学祭の運営に支障をきたす事態の発生を防ぐために、1号館・7号館を利用する屋内参加団体・特別参加団体が使用する電力の申請を行っていただきます。

【対象となる団体】

1号館・7号館において電力を使用する団体。

【申請の手順】

※申請はオンライン申請のみになります。

1. 使用する各電気機器とその電力使用量を確認する

※各部屋の上限電力は別紙をご参照ください。

※電力使用量が不明な場合は大学祭実行委員会安全局にご連絡ください。

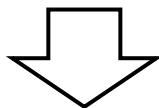

2. 屋内電力申請フォームに回答する

※右のQRコードもしくは下記のURLから回答できます。

URL: <https://forms.gle/9iLCqQk7phen9BFr7>



※同じ種類の機器でも複数ある場合には、別々に入力してください。

※テーブルタップ/コードリールを利用する際は規格まで入力してください。

※時間帯によって電力使用量が異なる場合は、時間帯を分けて入力してください。

※複数の教室を利用する場合は、各教室について使用電力を入力してください。

※申請受付期間は8月21日(木) 0:00から9月4日(木) 23:59までです。

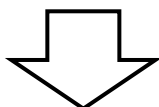

3. メールで登録内容を確認する

フォーム回答後、入力したメールアドレスに申請内容の確認メールが送られてきます。
必ず申請内容を確認してください。申請内容に不備があった場合は、団体名に「(訂正)」
とつけて再度送信してください。複数回訂正する場合は「(訂正②)、(訂正③)」のよ
うに何回目の訂正なのかを明らかにした上で送信してください。

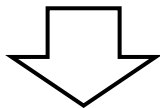

4. 個別折衝に出席する

日程：10月2日（木）予定

※ 詳細が決まり次第メールにて連絡します。

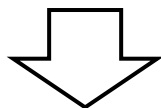

5. 屋内電力の申請内容について承認をもらう

第4回 みやこ祭参加準備会議

日程：10月13日（月・祝）

※ 詳細が決定し次第メールにてご連絡します。

【その他】

＊申請の締め切りは厳守し、個別折衝と第4回みやこ祭参加準備会議に必ず出席してください。締切に間に合わない、もしくは会議等に出席できない場合は、大学祭実行委員会事務局へ連絡してください。申請の遅れや申請の確認ができなかった場合には、電力の利用ができなくなる可能性がございます。あらかじめご了承ください。

＊申請していただいた電力値の変更は上記の申請期間外ではできません。

＊屋内での発電機の使用はできません。

＊大学祭当日は電力使用量が申請値を絶対に超えないように注意してください。

＊電線を使用する場合は、電線を伸ばし切った状態にして使用するようお願いします。

(6) 屋内装飾案・電化製品配置案について

1. 屋内装飾案について

【共通の注意事項】

- ・教室内および教室外の備品（壁、床等も含め）に汚損・破損が発生しないよう十分注意し、万が一発生した場合必ずその汚れを払拭してください。
- ・装飾を貼り付ける際は、養生テープまたはマスキングテープを使用してください。また、汚損・破損防止のため、十分に注意してはがすようにしてください。

<教室内>

| 箇所 | 装飾 | 特記事項 |
|----|----|-------------------------------|
| 床 | 可 | 床に直接描くことを禁止する。貼ることは許可する。 |
| 壁 | 可 | 壁に直接描くことを禁止する。貼ることは許可する。 |
| 黒板 | 可 | <u>学校のチョーク以外</u> の使用を禁止する。 |
| 扉 | 可 | 必ずどちらのドアも通行できるようにする。 |
| 天井 | 不可 | |
| 窓 | 可 | 跡が残らないよう <u>窓枠のみ</u> 装飾を許可する。 |

<教室外>

教室の入口から出口までの範囲の教室かつ教室から1m離れた部分までとします。

| 箇所 | 装飾 | 特記事項 |
|------|----|---|
| 壁 | 可 | 壁に直接描くことを禁止する。貼ることは許可する。 掲示物を隠すような装飾は禁止する。 |
| 扉 | 可 | 必ずどちらのドアも通行できるようにする。 |
| 天井 | 不可 | |
| 上記以外 | 可 | 適宜大学祭実行委員会に申請を行うこと。 |

【1号館】

<教室外の物品設置>

| 物 | 設置 | 特記事項 |
|----|----|--|
| 看板 | 可 | 60cm×90cm以下のサイズの看板を使用する。 自立する場合、2kgの重り(ペットボトル等)をつける。 自立しない場合、ビニールひもで椅子などに固定する。 |
| 机 | 可 | 2個まで設置可能。 |
| 椅子 | 可 | 4個まで設置可能。 |

【7号館】

<教室外の物品設置>

| 物 | 設置 | 特記事項 |
|----|----|---|
| 看板 | 可 | 60cm×90cm以下。自立する場合、2kgの重り(ペットボトル等)をつける。自立しない場合、ビニール紐で最低2か所を椅子に固定する(ビニール紐は養生テープで固定する)。 |
| 机 | 可 | 2個まで設置可能。 |
| 椅子 | 可 | 2個まで設置可能。 |

※スタジオの前は通路が広いので、1号館と同様の装飾を可能とします。

【その他】

- ・大学祭実行委員会が明らかに通行の妨げになっていると判断した場合、邪魔にならないように教室内や壁際への移動等を行うよう注意する場合がございます。
- ・公序良俗に反するものは禁止します。
- ・大学祭実行委員会が簡単に落下する、触れたら怪我をする等、危険だと判断するものは禁止します。

2. 電化製品配置案

今年度も引き続き屋内で使用する電化製品の配置案を提出していただきます。前述した電気使用上の注意事項、また別冊に記載している各教室の上限電力、配線図およびコンセントの位置を参考に使用する教室の電化製品の配置を上面図として記載してください。

【記入内容】

- ・ 使用する電化製品を名称とともにすべて、教室の設置予定場所に記載して下さい。
- ・ 配置図をもとに電化製品と直接、接続するコンセントを線で繋ぎ、どのコンセントに接続しているかわかるように記載してください。
- ・ 電化製品を延長ケーブル、テーブルタップ、およびコードリール等を経由してコンセントに接続する場合、電化製品と接続するコンセントを線で結び、その線に経由する製品の名称（延長ケーブルなど）を記載してください。

【記入時の注意】

- ・ 使用する電化製品はすべて記載してください。
- ・ 教室の上限電力を超えないようにしてください。
- ・ 延長ケーブル、テーブルタップ、コードリールは束ねたり、巻いたりしないようにできるだけ伸ばせるような配置にしてください。
- ・ 来場者が躓かない、また机や椅子の下敷きにならないようにケーブル等は極力端によせて邪魔にならないようにしてください。
- ・ 配置案をもとに大学祭当日の巡回時にチェックを行うため、本番と同じ配置案を記載してください。

【屋内装飾案・電化製品配置案提出の手順】

1. 申請書に必要事項を記入する

*使用する申請書は第2回部屋割り会議で配付する『屋内装飾案・電化製品配置案申請書』です。

*装飾の接着方法や装飾に使うものをすべて明記し、装飾の詳細がわかるように図示してください。

*申請書は全項目記入し、各団体で控えを取ってください。

*記入する際は、第2回部屋割り会議で配付する記入例をご参照ください。

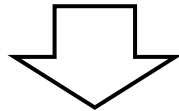

2. 大学祭実行委員会に申請書をメールで提出する

受付期間：8月20日（水）会議終了後から9月4日（木）23：59まで

提出方法：下記のメールアドレスにお送りください。

*ファイル名は「団体名__屋内装飾案・電化製品配置案」としてください。

*再提出をする際は、ファイル名を「団体名__屋内装飾案・電化製品配置案__提出した回数」としてください。

*団体名には各団体の正式名称を入れてください。

*提出時はPDFに変換してください。

メールアドレス：mepo.anzen21st@gmail.com

(右のQRコードからも読み取れます)



※ 万が一、装飾案・電化製品配置案に記載していない装飾・電化製品を発見した場合、
取り外していただく可能性があります。装飾案・電化製品配置案には細かい内容も
記載していただきますようお願いいたします。

【申請に関する注意事項】

- ・対面での申請はできません。
- ・提出していただいた装飾案・電化製品配置案は大学祭実行委員会内で検討し、問題があると判断した場合には該当団体の代表者にメールでご連絡いたします。
- ・装飾案・電化製品配置案の受付終了後に変更点がある場合、第3回みやこ祭参加準備会議で変更後の装飾案・電化製品配置案を提出してください。ただし変更後の装飾案・電化製品配置案に問題がある場合、装飾案が認められない可能性があります。必ず上記の受付期間8月20日（水）～9月4日（木）に装飾案の提出をお願いします。

ご不明な点等がございましたら、件名と本文に団体名、代表者名、連絡先を記載したうえで下記のメールアドレスまでご連絡ください。

メールアドレス：mepo.anzen21st@gmail.com

（右のQRコードからも読み取れます。）



2025年度 第2回 部屋割会議 資料

発行 東京都立大学南大沢キャンパス大学祭実行委員会

所在 学生ホール206 大学祭実行委員会室

連絡先 mepo.jimukyoku@gmail.com

(右の QR コードからも読み取れます)

HP <http://miyakomatsuri.com>



メール



HP